

PŘÍSTUP
K VODNÍ PLOŠE

ŘEZ B - B' 1:50

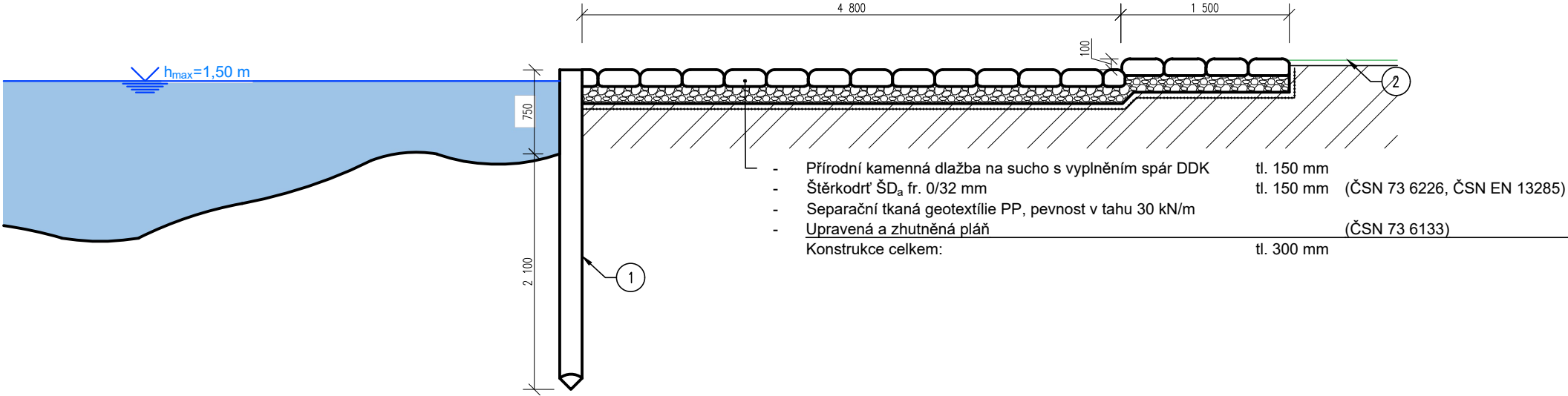

PŮDORYS 1:100

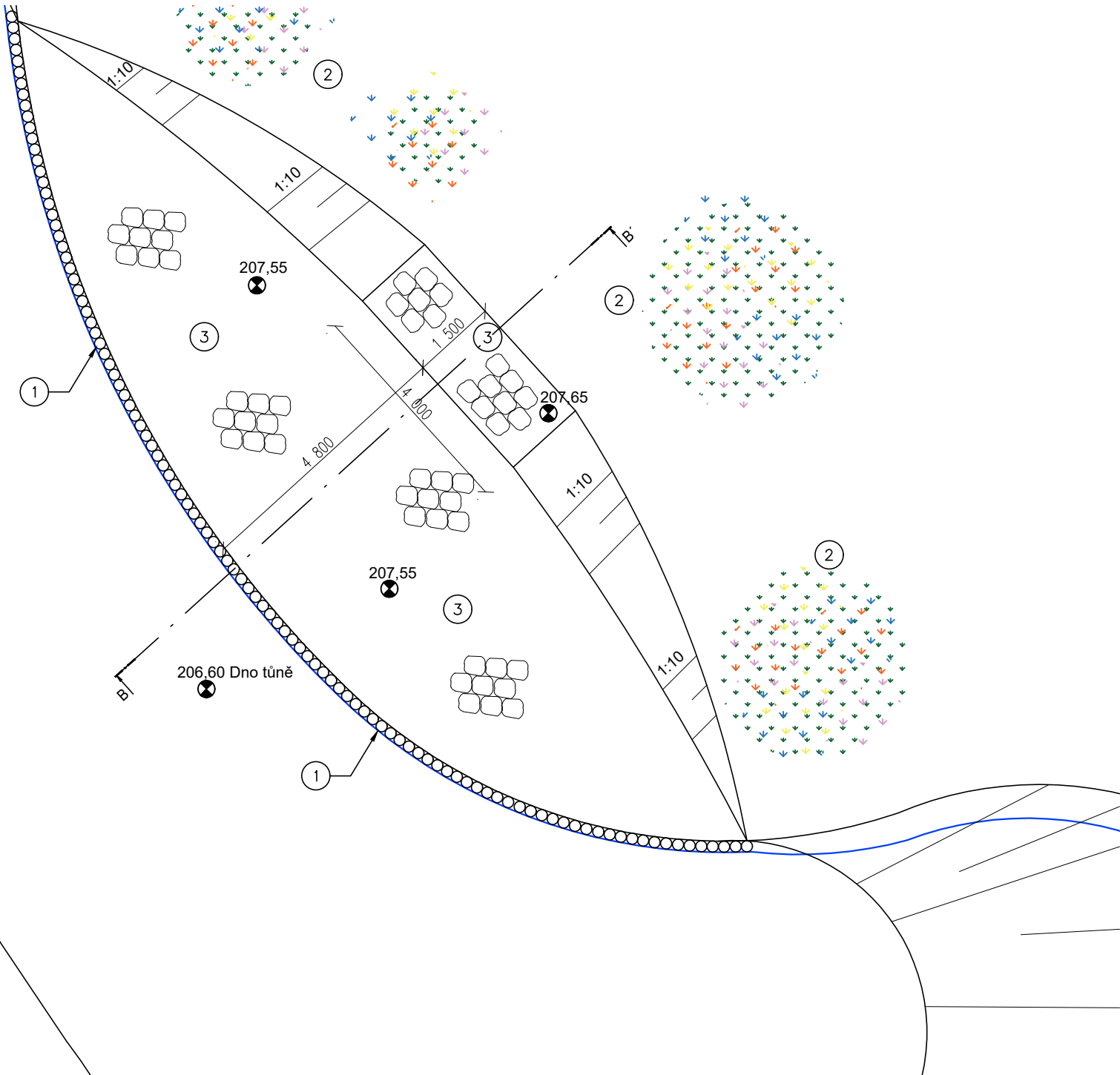

- 1 - Dřevěná frézovaná kulatina Ø200 mm;
L=2,9 m; celkem 108 ks
2 - Květnatá louka
3 - Zpevněná plocha 66 m²; přírodní
kamenná dlažba na sucho

14. 11. 2022
104/2022

duben 2023, revize 7/2023 (vyjádření DOSS)

	Odpovědný řešitel	Zpracovatel podkladů	Kreslil	Prověřil
	Ing. Jaroslav Gric	Ing. Tereza Tichá	Ing. Tereza Tichá	Mgr. Jan Oprchal
Objednatel: Statutární město Brno se sídlem v Brně, Dominikánské náměstí 196/1, 602 00				
Název zakázky: EKOPark Žabovřeské louky - projektová dokumentace			Stupeň	DUR+DSP
			Formát	A3
			Datum	04/2023
Část:	D. Dokumentace objektů S0 01.2 Tůň		Číslo zakázky	22 7290
Název přílohy: Přístup k vodní ploše			Měřítko	1:50; 1:100
			Číslo přílohy	D.1.5
			Číslo výtisku	